

Encuesta de Expectativas Económicas

4er Trimestre 2019
Octubre, Noviembre,
Diciembre

2do Reporte
INFLACIÓN, Precios y Costos

www.enac.org.ar
contacto@enac.org.ar
medios/prensa/informes
1164040000

Empresarios Nacionales para el Desarrollo Argentino

Características

- **Empresas encuestadas:** 994
- **Área abarcada:** 22 provincias, con mayor concentración de casos en Provincia de Buenos Aires (45,2 %) y CABA (23,7 %)
- **Periodicidad:** Trimestral
- **Fecha de Relevamiento:** Enero 2020
- **Formato de recolección de datos:** Cuestionario cerrado, autoadministrado

PERFIL DE LOS ENCUESTADOS: Ubicación Geográfica

www.enac.org.ar - EEE2019T4 1er Reporte

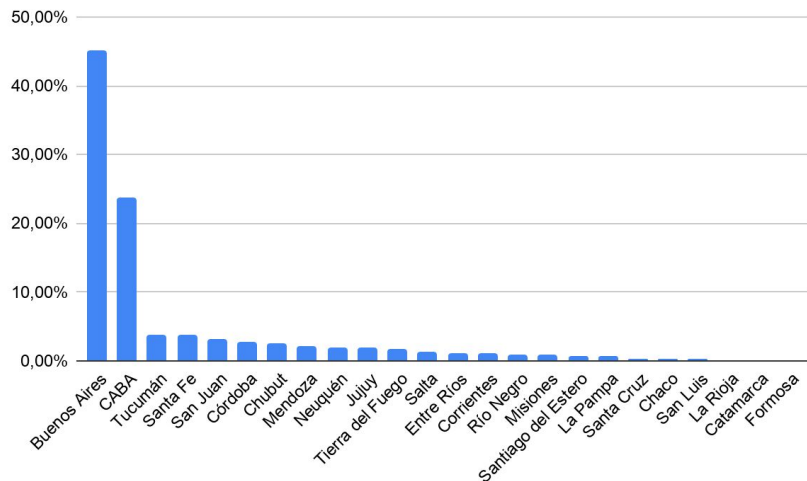

La Provincia de Buenos Aires junto a la CABA concentran el 70% de los encuestados, contando con respuestas de 22 provincias argentinas.

PERFIL DE LOS ENCUESTADOS: Sectores productivos

www.enac.org.ar - EEE2019T4 1er Reporte

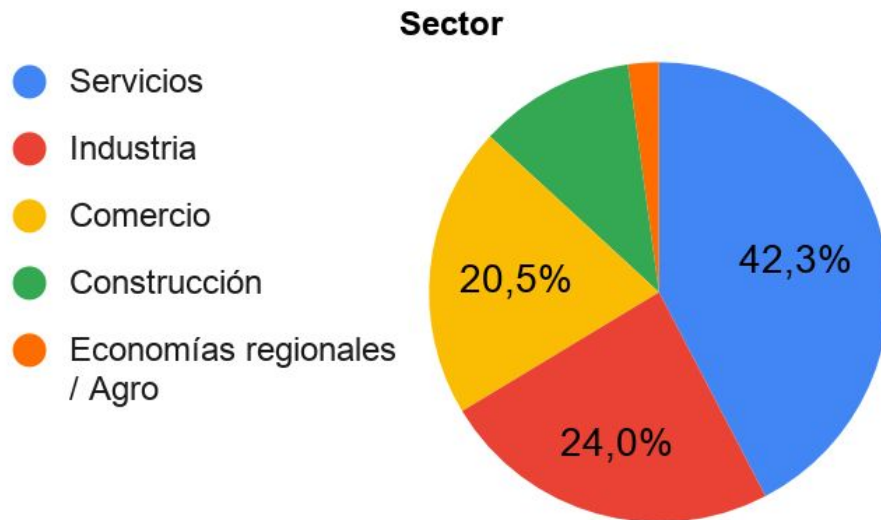

- **El 42,3 % de los encuestados ubica su emprendimiento en el sector servicios.**
- **El 24 % de los encuestados ubica su emprendimiento en el sector industrial**

PERFIL DE LOS ENCUESTADOS: Género y edad

www.enac.org.ar - EEE2019T4 1er Reporte

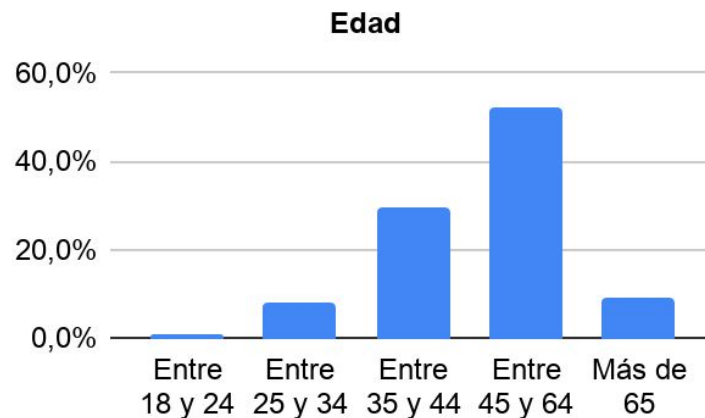
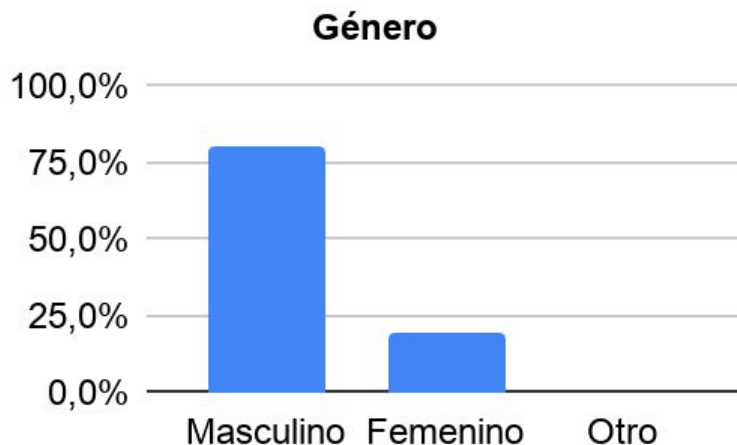

- El 75,8 % de los encuestados pertenecen al sexo masculino.
- El 52 % de los participantes tiene entre 45 y 65 años y 28,3 % entre 35 y 44

PERFIL DE LOS ENCUESTADOS: Trabajadores y antigüedad de la empresa

www.enac.org.ar - EEE2019T4 1er Reporte

Trabajadores por Emprendimiento

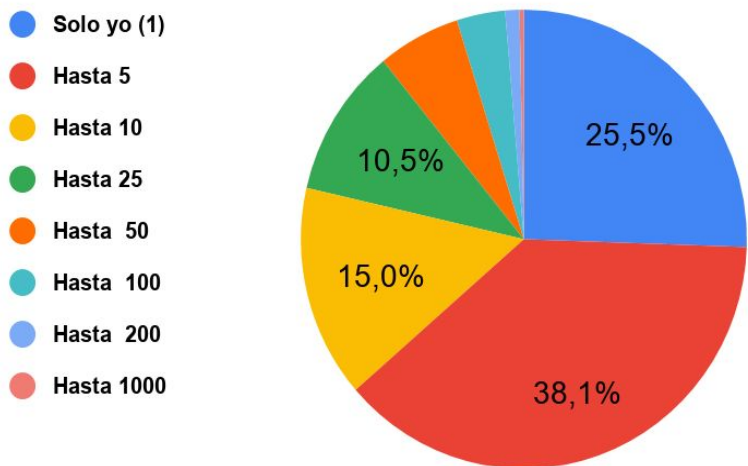

Antigüedad del emprendimiento

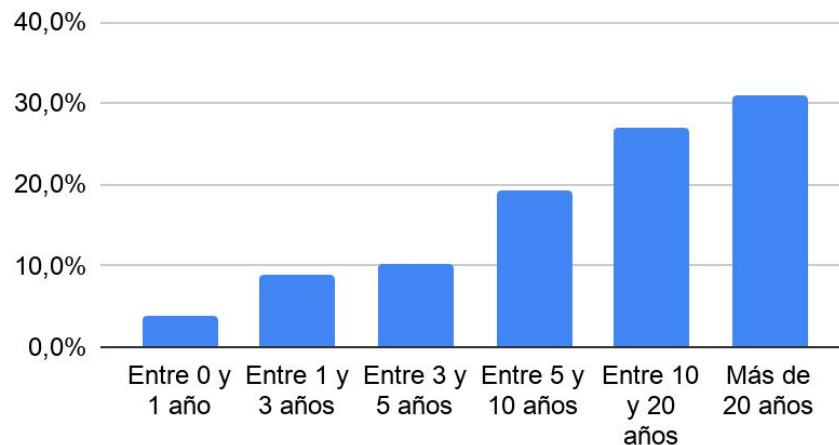

- El 95 % de las empresas relevadas tienen menos de 50 empleados.
- La antigüedad del 56,6 % de las firmas encuestadas supera los 10 años

Costos de bienes y servicios

www.enac.org.ar - EEE2019T4 1er Reporte

Estructura de Costos T4-2019

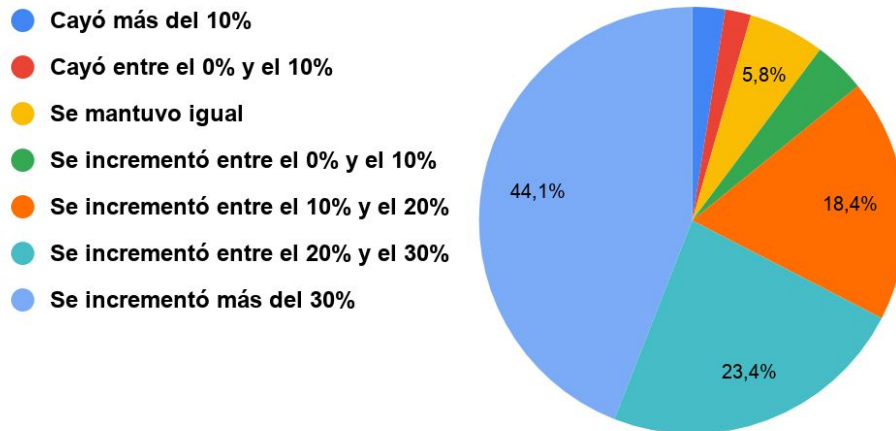

- El 90% de los encuestados registró aumentos de costos en el 4T del 2019
- Los costos sufrieron aumentos significativos: el 68% manifiesta que los incrementos superaron el 20%.

Precios de bienes y servicios

www.enac.org.ar - EEE2019T4 1er Reporte

Sobre los precios de sus servicios o productos indique como han variado en este último trimestre respecto al anterior:

- Se incrementaron más del 30%
- Se incrementaron entre el 20% y el 30%
- Se incrementaron entre el 10% y el 20%
- Se incrementaron entre el 0% y el 10%
- Se mantuvieron igual
- Disminuyeron entre el 0% y el 10%
- Disminuyeron más del 10%

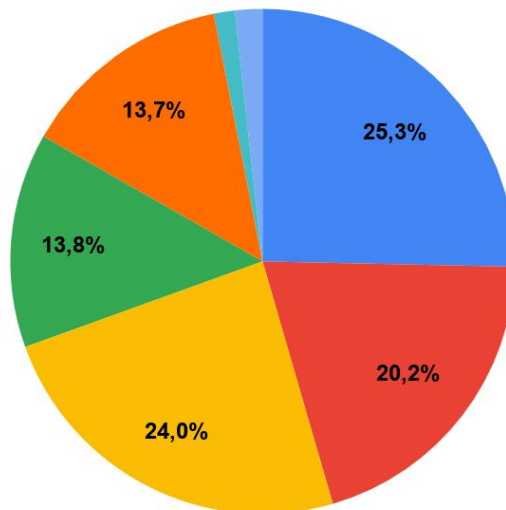

- El 83,2% de las empresas aumentó los precios de sus productos o servicios en el 4T del 2019.
- un 45,5% incrementó los precios por encima del 20% en el 4T del 2019
- Un 13,7% de los empresarios no aumentó los precios y sólo un 3,1% redujo los precios.

EXPECTATIVAS ECONÓMICAS

Inflación

www.enac.org.ar - EEE2019T4 1er Reporte

¿Para usted cuál será la inflación para el 2020?

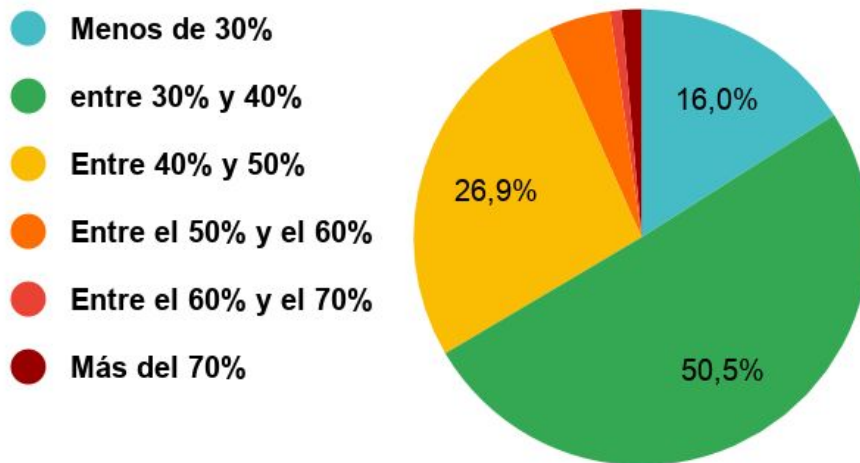

- El 66.6% de los encuestados estima que la inflación no superará el 40% durante el 2020.
- La inflación estimada en promedio por las Pymes para el 2020 ronda el 42,7%.

Barómetro de expectativas políticas

Dificultades políticas que afrontará el nuevo gobierno

www.enac.org.ar - EEE2019T4 1er Reporte

Control Inflación	79,18%
Renegociación de la Deuda Externa	76,36%
Reforma Judicial	71,93%
Reforma Financiera	64,89%
Lucha contra el Hambre	62,88%
Reactivación del Mercado Interno	55,84%
Reconstrucción/puesta en valor Mercosur	45,07%
Administrar las importaciones	37,42%
Conflictos gremiales y sindicales	33,73%
Reclamo de organizaciones sociales	33,30%
Conflictividad regional Brasil Bolivia Chile Venezuela	30,48%

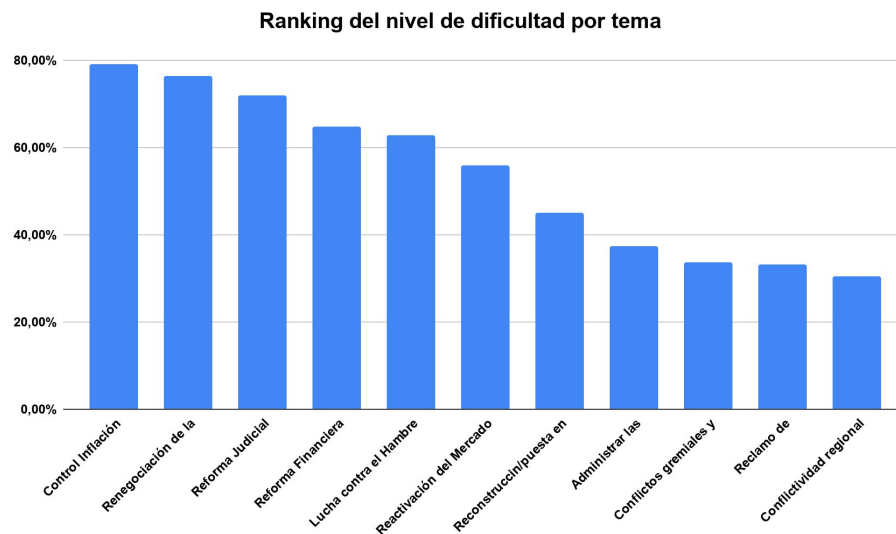

- En el ranking de dificultad las pymes consideran a la inflación como el gran desafío con el 79%.
- El tema siguiente para las pymes es la renegociación de la deuda externa con el 76,36%